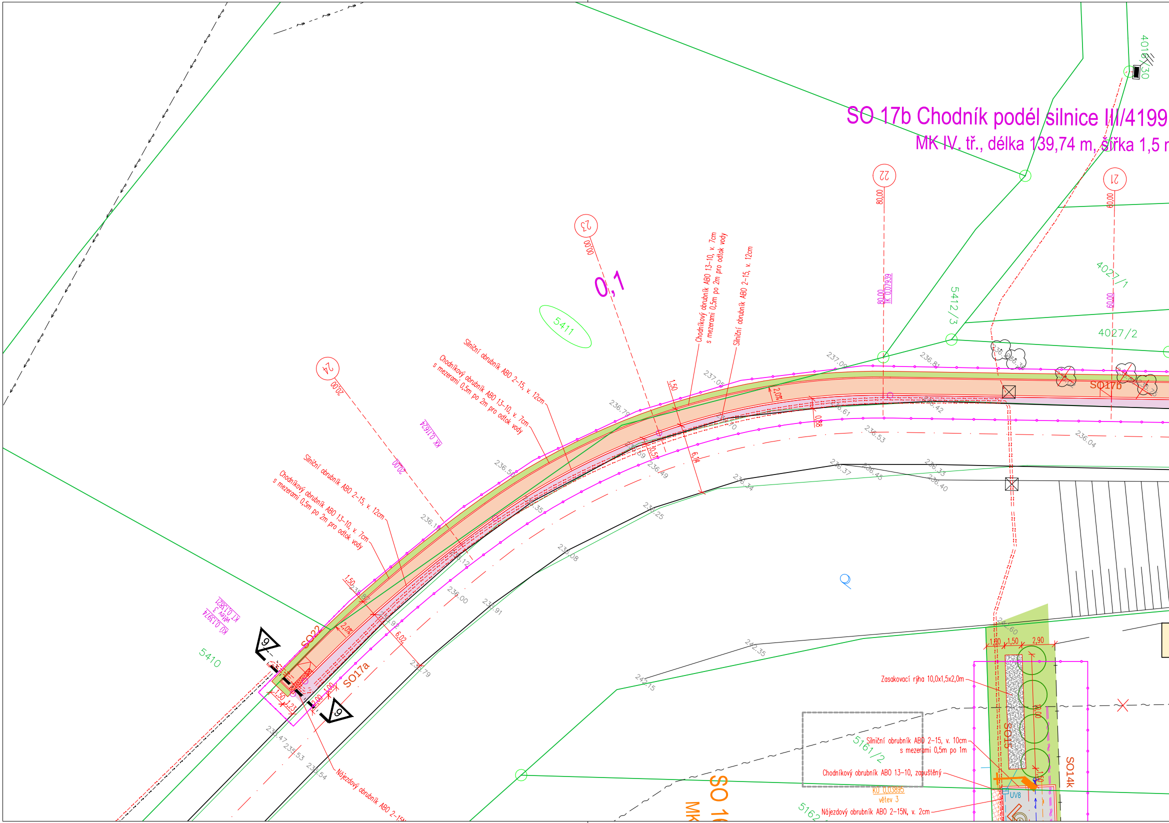
SO 17b Chodník podél silnice III/4199
MK IV. tř., délka 139,74 m, šířka 1,5 m
0,1
21
22
23
24
00,00
20,00
60,00
80,00
80,00
TK 0,07939
KK 0,11624
KÚ 0,13974
větev 3
KT 0,13821
5410
5411
5412/3
4027/1
4027/2
4016/30
5161/2
5162
Silniční obrubník ABO 2-15, v. 12cm
Chodníkový obrubník ABO 13-10, v. 7cm
s mezerami 0,5m po 2m pro odtok vody
Nájezdový obrubník ABO 2-15N
1,50
2,0%
0,51
6,14
0,88
6,02
1,23
2,00
1,00
6
SO22
SO17a
SO17b
SO15
SO14k
SO 1
MK
Zasakovací rýha 10,0x1,5x2,0m
Silniční obrubník ABO 2-15, v. 10cm
s mezerami 0,5m po 1m
Chodníkový obrubník ABO 13-10, zapuštěný
Nájezdový obrubník ABO 2-15N, v. 2cm
KÚ 0,03895
větev 3
UV8
1,60
1,50
2,90
10,00
237.09
237.05
236.81
236.79
236.59
236.49
236.70
236.61
236.42
236.53
236.04
236.50
236.35
236.19
236.12
235.87
235.92
236.00
235.91
235.79
236.08
236.25
236.34
236.37
236.45
236.33
236.40
236.47
235.53
235.54
242.35
242.15
242.60

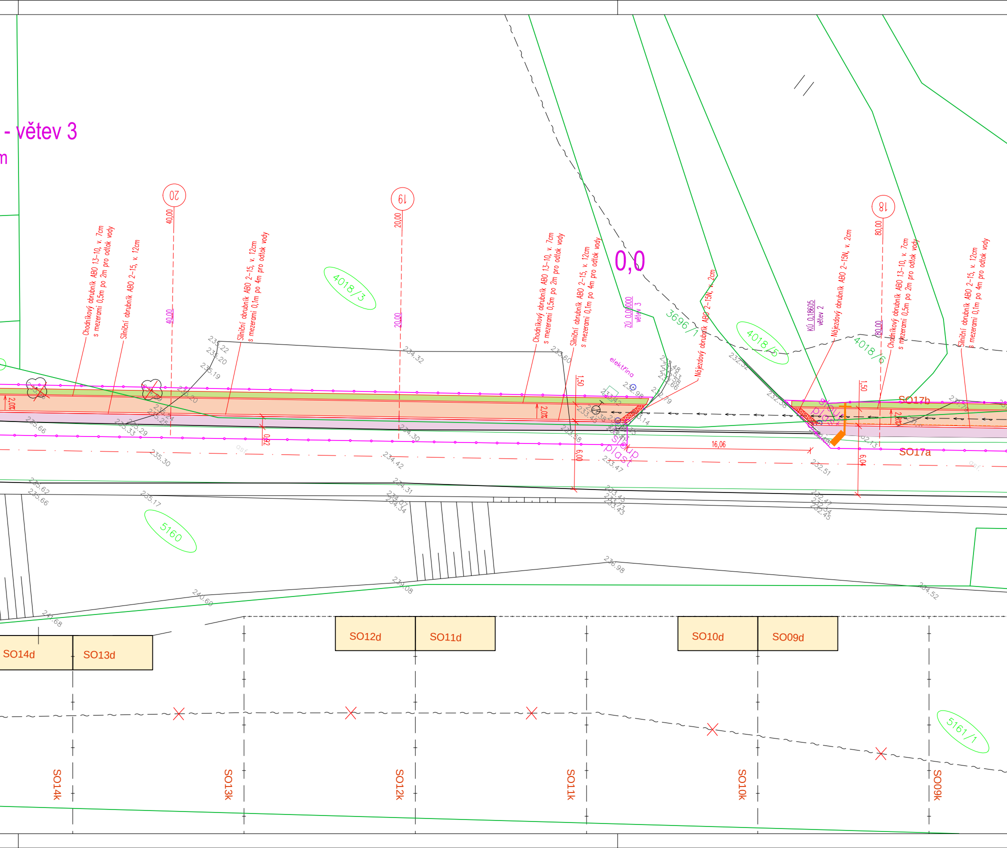
- větev 3
m
20
40,00
19
20,00
18
80,00
Chodníkový obrubník ABO 13-10, v. 7cm s mezerami 0,5m po 2m pro odtok vody
Silniční obrubník ABO 2-15, v. 12cm
Silniční obrubník ABO 2-15, v. 12cm s mezerami 0,1m po 4m pro odtok vody
Chodníkový obrubník ABO 13-10, v. 7cm s mezerami 0,5m po 2m pro odtok vody
Silniční obrubník ABO 2-15, v. 12cm s mezerami 0,1m po 4m pro odtok vody
Nájezdový obrubník ABO 2-15N, v. 2cm
Nájezdový obrubník ABO 2-15N, v. 2cm
Chodníkový obrubník ABO 13-10, v. 7cm s mezerami 0,5m po 2m pro odtok vody
Silniční obrubník ABO 2-15, v. 12cm s mezerami 0,1m po 4m pro odtok vody
0,0
ZÚ 0,00000 větev 3
KÚ 0,18605 větev 2
4018/3
4018/5
4018/6
3696/1
5160
5161/1
elektřina
sloup plast
sloup plast
2,0%
2,0%
2,0%
1,50
1,50
0,82
6,00
6,04
16,06
SO17b
SO17a
SO14d
SO13d
SO12d
SO11d
SO10d
SO09d
SO14k
SO13k
SO12k
SO11k
SO10k
SO09k
235.22
235.20
235.19
234.32
233.60
235.66
235.30
234.30
234.42
234.31
235.62
235.66
235.17
234.07
234.34
233.47
232.98
232.79
232.51
232.36
232.32
236.98
239.08
240.60
241.68
234.52
osf.

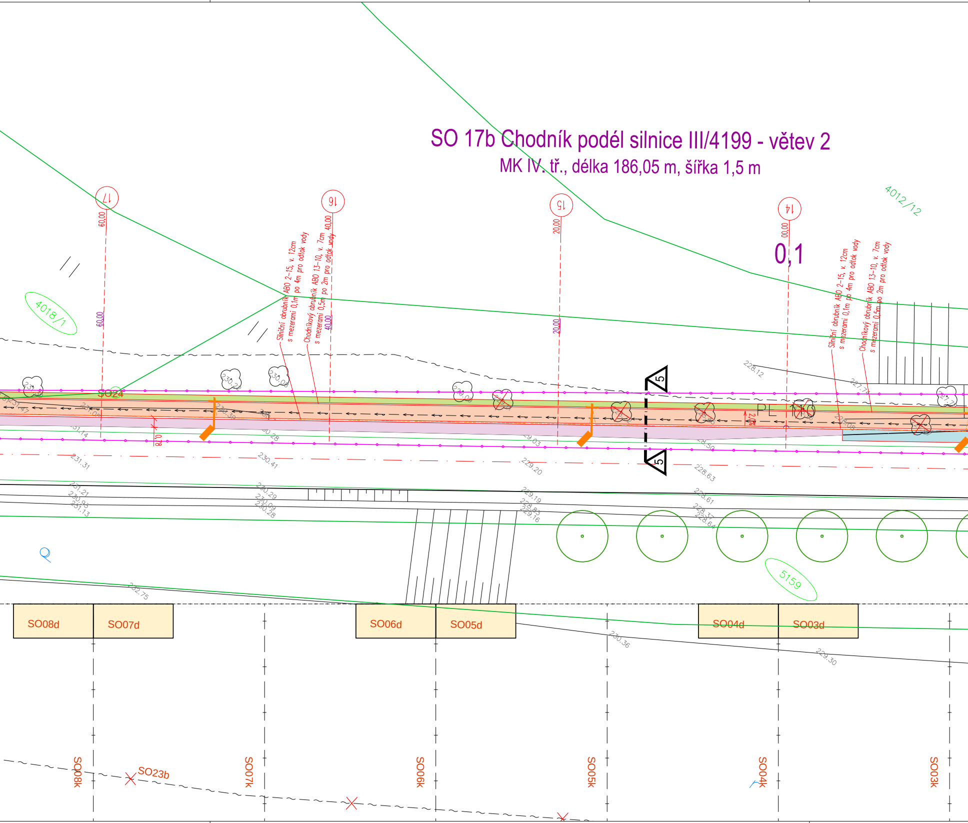

# SO 17b Chodník podél silnice III/4199 - větev 2

MK IV. tř., délka 186,05 m, šířka 1,5 m

17
16
15
14
60,00
40,00
20,00
00,00
0,1
Silniční obrubník ABO 2-15, v. 12cm
s mezerami 0,1m po 4m pro odtok vody
Chodníkový obrubník ABO 13-10, v. 7cm
s mezerami 0,5m po 2m pro odtok vody
4018/1
4012/12
5159
SO24
5
5
0,78
2,0
228.12
227.74
230.22
230.08
229.09
230.38
231.31
230.41
229.20
228.63
231.21
230.29
229.19
228.61
232.75
230.36
229.30
SO08d
SO07d
SO06d
SO05d
SO04d
SO03d
SO08k
SO07k
SO06k
SO05k
SO04k
SO03k
SO23b

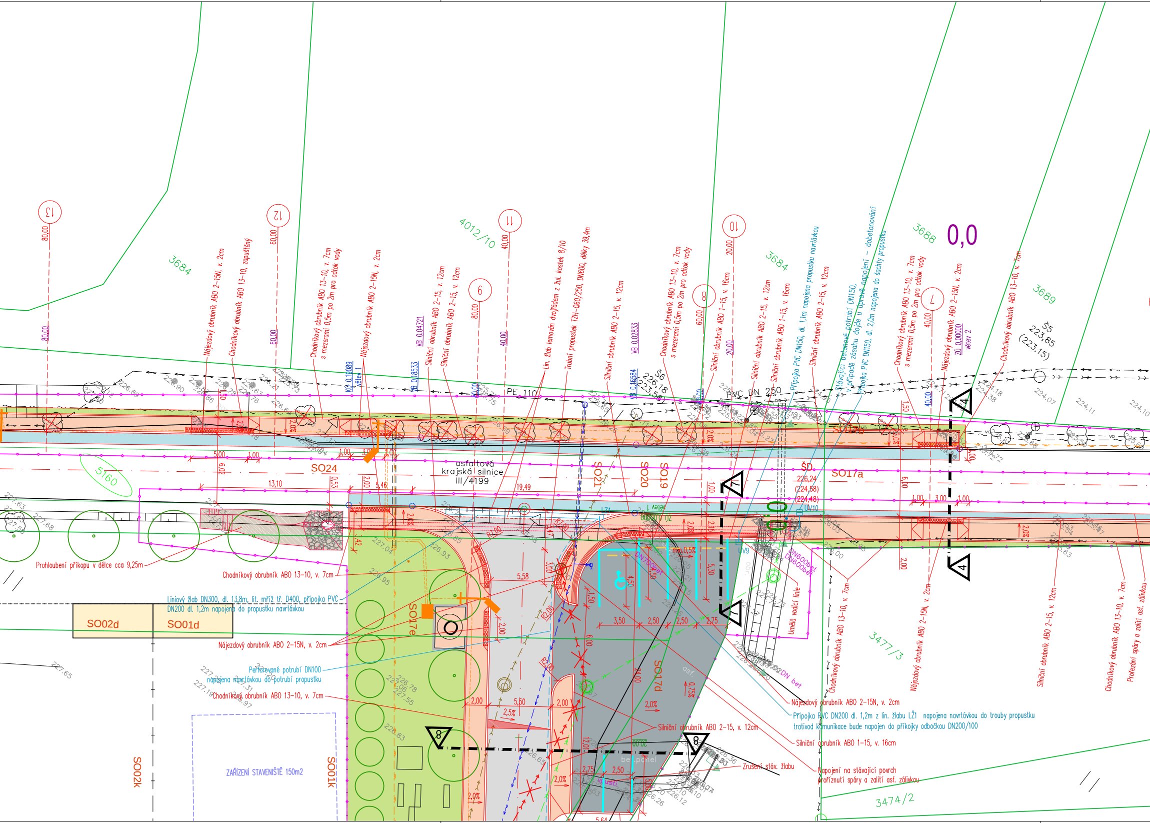

Nájezdový obrubník ABO 2-15N, v. 2cm
Chodníkový obrubník ABO 13-10, zapuštěný
Chodníkový obrubník ABO 13-10, v. 7cm s mezerami 0,5m po 2m pro odtok vody
Nájezdový obrubník ABO 2-15N, v. 2cm
KÚ 0,19089
větev 1
VB 0,18533
VB 0,04721
Silniční obrubník ABO 2-15, v. 12cm
Silniční obrubník ABO 2-15, v. 12cm
Lin. žlab lemován dvojřádem z žul. kostek 8/10
Trubní propustek TZH-Q60/250, DN600, délky 39,4m
Silniční obrubník ABO 2-15, v. 12cm
VB 0,16584
VB 0,02833
Š6
226,18
(223,58)
Chodníkový obrubník ABO 13-10, v. 7cm s mezerami 0,5m po 2m pro odtok vody
Silniční obrubník ABO 1-15, v. 16cm
Silniční obrubník ABO 2-15, v. 12cm
Silniční obrubník ABO 1-15, v. 16cm
Přípojka PVC DN150, dl. 1,1m napojena propustku navrtávkou
Silniční obrubník ABO 2-15, v. 12cm
Stávající betonové potrubí DN150, v případě zásahu dojde u úprově napojení - dobetonování
Přípojka PVC DN150, dl. 2,0m napojena do šachty propustku
Chodníkový obrubník ABO 13-10, v. 7cm s mezerami 0,5m po 2m pro odtok vody
Nájezdový obrubník ABO 2-15N, v. 2cm
ZÚ 0,00000
větev 2
Chodníkový obrubník ABO 13-10, v. 7cm
Š5
223,85
(223,15)
0,0
13
12
11
10
9
8
7
80,00
60,00
40,00
20,00
3684
4012/10
3688
3689
5160
3477/3
3474/2
PE 110
PVC DN 250
asfaltová krajská silnice III/4199
SO24
SO21
SO20
SO19
SO17a
SO17b
SO17c
SO17d
SO02d
SO01d
SO02k
SO01k
ŠD
226,24
(224,58)
(224,48)
UV10
UV9
LŽ1
DN700bet
DN600bet
DN bet
Umělá vodicí linie
Prohloubení příkopu v délce cca 9,25m
Chodníkový obrubník ABO 13-10, v. 7cm
Liniový žlab DN300, dl. 13,8m, lit. mříž tř. D400, přípojka PVC DN200 dl. 1,2m napojena do propustku navrtávkou
Nájezdový obrubník ABO 2-15N, v. 2cm
Perforované potrubí DN100 napojena navrtávkou do potrubí propustku
Chodníkový obrubník ABO 13-10, v. 7cm
ZAŘÍZENÍ STAVENIŠTĚ 150m2
Nájezdový obrubník ABO 2-15N, v. 2cm
Přípojka PVC DN200 dl. 1,2m z lin. žlabu LŽ1 napojena navrtávkou do trouby propustku
trativod komunikace bude napojen do příkojky odbočkou DN200/100
Silniční obrubník ABO 2-15, v. 12cm
Silniční obrubník ABO 1-15, v. 16cm
Zrušení stáv. žlabu
Napojení na stávající povrch proříznutí spáry a zalití asf. zálivkou
Chodníkový obrubník ABO 13-10, v. 7cm
Nájezdový obrubník ABO 2-15N, v. 2cm
Silniční obrubník ABO 2-15, v. 12cm
Chodníkový obrubník ABO 13-10, v. 7cm
Prořezání spáry a zalití asf. zálivkou
bet.panel
asf.
4
7
8
5,00
1,00
13,10
19,49
5,46
5,58
3,50
2,50
2,75
4,50
5,30
6,00
24,00
2,00
5,50
2,0%
2,5%
0,75%
min.0,5%
R2,00
R1,00
226.90
227.68
227.65

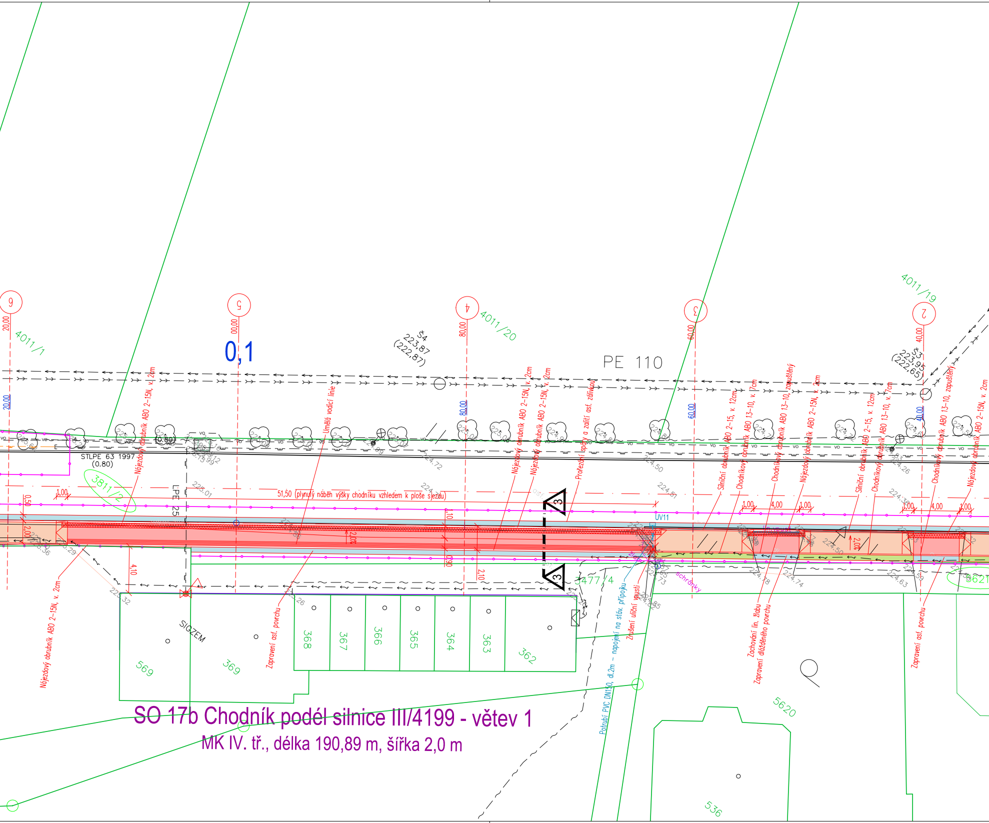
6
5
4
3
2
20,00
00,00
80,00
60,00
40,00
0,1
4011/1
4011/20
4011/19
3811/2
3477/4
5621
5620
536
569
369
368
367
366
365
364
363
362
PE 110
Š4
223,87
(222,87)
Š3
223,95
(222,65)
STLPE 63 1997
(0.80)
(0.80)
LPE 25
SIGZEM
UV11
schránky
1,00
0,50
2,00
4,10
2,10
2,0%
4,00
51,50 (plynulý náběh výšky chodníku vzhledem k ploše sjezdu)
Nájezdový obrubník ABO 2-15N, v. 2cm
Umělá vodicí linie
Zapravení asf. povrchu
Prořezání spáry a zalití asf. zálivkou
Silniční obrubník ABO 2-15, v. 12cm
Chodníkový obrubník ABO 13-10, v. 7cm
Chodníkový obrubník ABO 13-10, zapuštěný
Zrušení uliční vpusti
Potrubí PVC DN150, dl.2m - napojení na stáv. přípojku
Zachování lin. žlabu
Zapravení dlážděného povrchu
3
225.01
224.72
224.50
224.51
224.36
224.26
224.78
224.74
224.63
224.59
224.50
225.32
225.26
224.73
224.85

# SO 17b Chodník podél silnice III/4199 - větev 1

MK IV. tř., délka 190,89 m, šířka 2,0 m

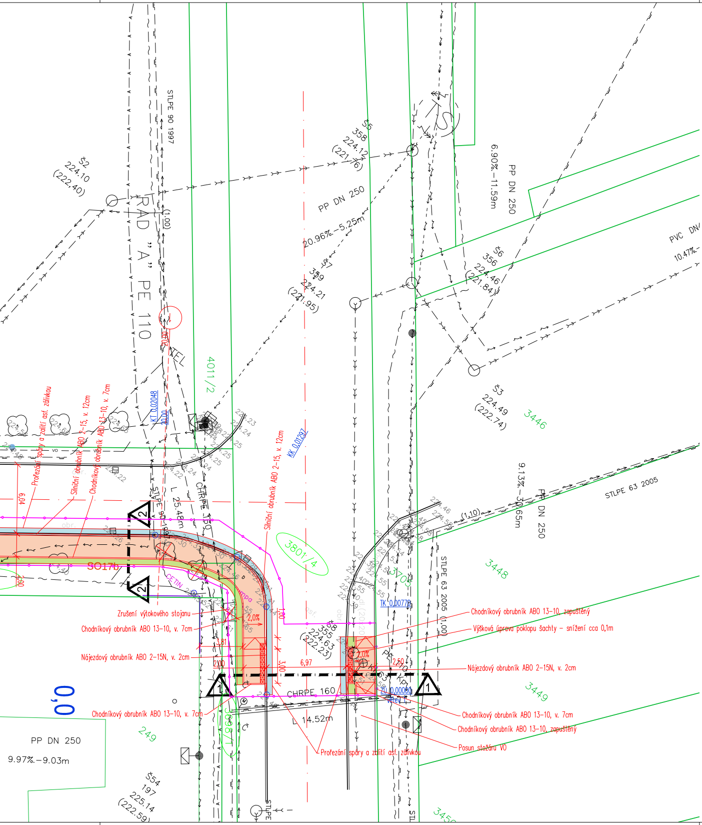
PP DN 250
20.96‰–5.25m
6.90‰–11.59m
PP DN 250
PVC DN
10.47‰
9.13‰–30.65m
PP DN 250
STLPE 63 2005
STLPE 63 2005 (1,00)
STLPE 90 1997
ŘAD "A" PE 110
(1,00)
(1,10)
Š2 224.10 (222.40)
Š5 358 224.12 (221.76)
Š6 356 224.46 (221.84)
Š7 359 224.21 (221.95)
Š3 224.49 (222.74)
Š8 355 224.63 (222.23)
Š54 197 225.14 (222.59)
4011/2
3801/4
3705
3446
3448
3449
3450
249
3698/1
TEL
KT 0,02048
20,00
KK 0,01297
TK 0,00779
ZU 0,00000
větev 1
CETIN
rampa
L 25.48m
L 14.52m
CHRPE 160
CHRPE 160
SO17b
0,0
PP DN 250
9.97‰–9.03m
6,04
2,00
3,81
2,00
3,00
1,00
6,97
2,50
2,0%
2,0%
Prořezání spáry a zalití asf. zálivkou
Silniční obrubník ABO 2-15, v. 12cm
Chodníkový obrubník ABO 13-10, v. 7cm
Silniční obrubník ABO 2-15, v. 12cm
Zrušení výtokového stojanu
Chodníkový obrubník ABO 13-10, v. 7cm
Nájezdový obrubník ABO 2-15N, v. 2cm
Chodníkový obrubník ABO 13-10, v. 7cm
Chodníkový obrubník ABO 13-10, zapuštěný
Výšková úprava poklopu šachty – snížení cca 0,1m
Nájezdový obrubník ABO 2-15N, v. 2cm
Chodníkový obrubník ABO 13-10, v. 7cm
Chodníkový obrubník ABO 13-10, zapuštěný
Posun stožáru VO
Prořezání spáry a zalití asf. zálivkou
1
1
2
2

## LEGENDA ZNAČEK A ČAR

- HRANICE PARCEL KN
- HRANICE PARCEL KN – SLUČKY
- 12 — PARCELNÍ ČÍSLA KN
- 3614 — PARCELNÍ ČÍSLA KN DOTČENÉ STAVBOU
- HRANY STÁVAJÍCÍ POZEMNÍ KOMUNIKACE
- HRANY POLOHOPISU
- DOPRAVNÍ ZNAČKY
- SLOUPY VEŘEJNÉHO OSVĚTLENÍ
- SLOUPY NADZEMNÍHO VEDENÍ NN A VN
- POKLOPY
- ULIČNÍ VPUSTI
- POJISTKOVÉ SKŘÍNĚ
- STROMY STÁVAJÍCÍ/URČENÍ KE KÁCENÍ
- VSTUPY
- STÁVAJÍCÍ STAVBY
- HRANICE ZÁBORU STAVBOU
- PLOCHA PRO ZAŘÍZENÍ STAVENIŠTĚ
- PŘEDPOKLÁDANÉ ROZDĚLENÍ PARCEL
- NAVRŽENÉ HRANY ZPEVNĚNÝCH PLOCH
- VODOROVNÉ DOPRAVNÍ ZNAČENÍ
- PARKOVACÍ ZARÁŽKA
- UMĚLÁ VODICÍ LINIE
- TRUBNÍ PROPUSTEK
- TRATIVOD – PERFOROVANÉ POTRUBÍ DN100

## LEGENDA STÁVAJÍCÍCH IS

- SPLAŠKOVÁ KANALIZACE (Obec Rašovice)
- STL PLYNOVOD (QUANTUM, a.s.)
- SDĚLOVACÍ KABEL (VIVO CONNECTION)
- SDĚLOVACÍ KABEL (CETIN)
- SDĚLOVACÍ KABEL (CETIN) – RUŠENÝ – PŘELOŽKA
- NN NADZEMNÍ (E.G.D, a.s.)
- NN PODZEMNÍ (E.G.D, a.s.)
- VN NADZEMNÍ (E.G.D, a.s.)
- VODOVOD PITNÝ (Obec Rašovice)
- VEŘEJNÉ OSVĚTLENÍ (Obec Rašovice)

## LEGENDA NOVÝCH IS

- SDĚLOVACÍ KABEL CETIN – ŘEŠENO SAMOSTATNĚ
- KABEL NN – ŘEŠENO SAMOSTATNĚ
- KABEL VEŘEJNÉHO OSVĚTLENÍ – POVOLENO DÚR
- STL PLYNOVOD – POVOLENO DÚR
- VODOVOD
- SPLAŠKOVÁ KANALIZACE
- DEŠŤOVÁ KANALIZACE
- PŘÍPOJKA UV NEBO LIN. ŽLABU – PVC DN150 A DN200

## LEGENDA PLOCH

- KOMUNIKACE
  živice
- PARKOVIŠTĚ
  živice
- CHODNÍK
  bet. dlažba 20x10, šedá
- SJEZD
  bet. dlažba 20x10, červená
- SJEZD
  není řešen
- ZAPRAVENÍ KOMUNIKACE
  živice
- NEZPEVNĚNÁ KRAJNICE
  ŠD 0/32, tl.100mm
- ZELEŇ
  ohumusování a osetí travní směsí tl. 0,1m
- PŘÍKOP
  ohumusování a osetí travní směsí tl. 0,1m
- ZPEVNĚNÍ SVAHU PŘÍKOPU
  lomový kámen do bet. lože
- HMATOVÁ DLAŽBA
  červená, musí splňovat NV 163/2002 Sb.
  TN TZÚS 12.03.04. – 06

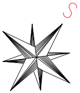

**DŮLEŽITÉ UPOZORNĚNÍ**

PODZEMNÍ SÍTĚ JSOU V SITUACI ZAKRESLENY POUZE ORIENTAČNĚ !

PŘED ZAHÁJENÍM JAKÝCHKOLIV ZEMNÍCH PRACÍ
JE NUTNO POŽÁDAT PŘÍSLUŠNÉ SPRÁVCE O JEJICH
PŘESNÉ VYTÝČENÍ !!!

SOUČASNĚ JE NUTNO RESPEKTOVAT POŽADAVKY A PODMÍNKY PRO PRÁCI
V OCHRANNÝCH PÁSMECH SÍTÍ.

| Rev: | Datum: | Vedoucí projektu: | Kontroloval: | Vypracoval: | Popis změny: |
|---|---|---|---|---|---|
| 0 | 02/2022 | Jan Palla | Ing.Štěpán Leitner | Ing. Ondřej Drnovský | |

Investor:
Obec Rašovice
Rašovice 91, 685 01 Rašovice

Akce/místo: "Rodinné domy u rybníka"
k.ú. Rašovice u Bučovic

**TRASKO PROJEKCE**

TRASKO Projekce, s.r.o.
Na Nouzce 487/8
682 01 Vyškov
www.projekce.trasko.cz

TEL 517 343 999
DIČ CZ07280921
IČ 07280921

Objekt: SO 17a Úprava silnice III/4199
SO 17b Chodník podél silnice III/4199

Profese: Komunikace

Obsah: CELKOVÁ SITUACE

| Formát: | Zakázkové číslo: | Stupeň: |
|---|---|---|
| 20xA4 | PD-21-11-10 | DPS |
| **Měřítko:** | **Číslo výkresu:** | **Paré:** |
| 1:250 | D.02 | |